Územní plán Budíškovice

VÝKRES VEŘEJNĚ PROSPĚŠNÝCH STAVEB, OPATŘENÍ A ASANACÍ

NÁVRH

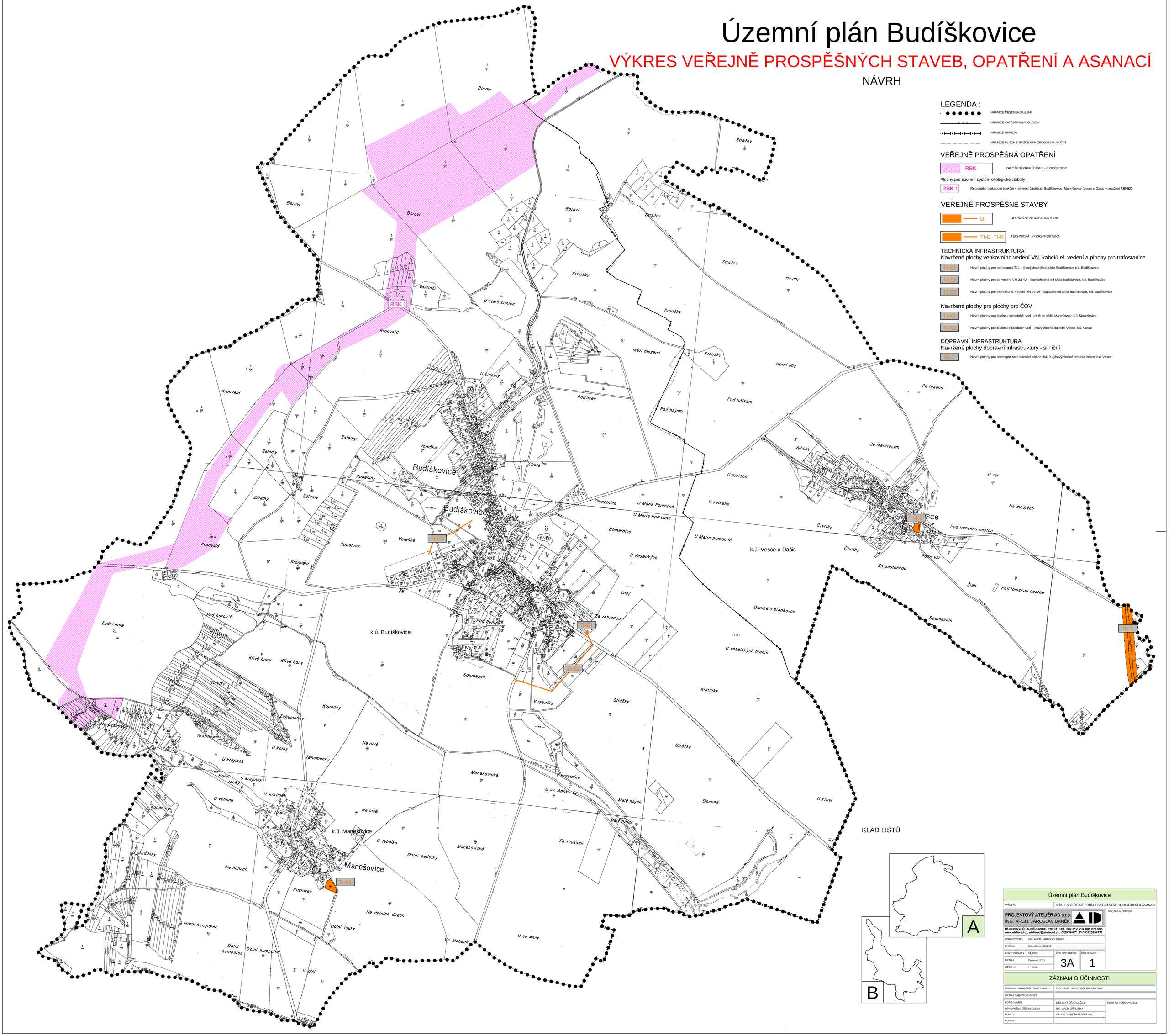

LEGENDA :

HRANICE ŘEŠENÉHO ÚZEMÍ

HRANICE KATASTRÁLNÍHO ÚZEMÍ

HRANICE OKRESU

HRANICE PLOCH S ROZDÍLNÝM ZPŮSOBEM VYUŽITÍ

VEŘEJNĚ PROSPĚŠNÁ OPATŘENÍ

RBK — ZALOŽENÍ PRVKŮ ÚSES - BIOKORIDOR

Plochy pro územní systém ekologické stability

RBK 1 — Regionální biokoridor funkční v severní části k.ú. Budíškovice, Manešovice, Vesce u Dačic - označení RBK523

VEŘEJNĚ PROSPĚŠNÉ STAVBY

DI — DOPRAVNÍ INFRASTRUKTURA

TI-E TI-K — TECHNICKÁ INFRASTRUKTURA

TECHNICKÁ INFRASTRUKTURA
Navržené plochy venkovního vedení VN, kabelů el. vedení a plochy pro trafostanice

TI-E1 — Návrh plochy pro trafostanici T11 - jihovýchodně od sídla Budíškovice, k.ú. Budíškovice

TI-E2 — Návrh plochy pro el. vedení VN 22 kV - jihovýchodně od sídla Budíškovice, k.ú. Budíškovice

TI-E3 — Návrh plochy pro přeložku el. vedení VN 22 kV - západně od sídla Budíškovice, k.ú. Budíškovice

Navržené plochy pro plochy pro ČOV

TI-K1 — Návrh plochy pro čistírnu odpadních vod - jižně od sídla Manešovice, k.ú. Manešovice

TI-K2 — Návrh plochy pro čistírnu odpadních vod - jihovýchodně od sídla Vesce, k.ú. Vesce

DOPRAVNÍ INFRASTRUKTURA
Navržené plochy dopravní infrastruktury - silniční

DI-1 — Návrh plochy pro homogenizaci stávající silnice II/410 - jihovýchodně od sídla Vesce, k.ú. Vesce

KLAD LISTŮ

Územní plán Budíškovice		
VÝROK	VÝKRES VEŘEJNĚ PROSPĚŠNÝCH STAVEB, OPATŘENÍ A ASANACÍ	
PROJEKTOVÝ ATELIÉR AD s.r.o. ING. ARCH. JAROSLAV DANĚK HUSOVA 4, Č. BUDĚJOVICE, 370 01, TEL. 387 312 613, 605 277 998 www.ateliered.cz, ateliered@ateliered.cz, IČ 25194771, DIČ CZ25194771		RAZÍTKA A PODPISY:
ZPRACOVATEL: ING. ARCH. JAROSLAV DANĚK		
KRESLIL: MICHAELA KRÁTKÁ		
ČÍSLO ZAKÁZKY: 54_2010	ČÍSLO VÝKRESU: 3A	ČÍSLO PARE: 1
DATUM: Červenec 2013		
MĚŘÍTKO: 1 : 5 000		

ZÁZNAM O ÚČINNOSTI		
ÚZEMNÍ PLÁN BUDÍŠKOVICE VYDALO	ZASTUPITELSTVO OBCE BUDÍŠKOVICE	
DATUM NABYTÍ ÚČINNOSTI		
POŘIZOVATEL	MĚSTSKÝ ÚŘAD DAČICE	RAZÍTKO POŘIZOVATELE:
OPRÁVNĚNÁ ÚŘEDNÍ OSOBA	ING. ARCH. JIŘÍ LOJKA	
FUNKCE	SAMOSTATNÝ REFERENT OSÚ	
PODPIS		